COMUNITÁ MONTANA DI
VALLE SABBIA

Comune di Agnosine

Gestione associata della funzione "Attività in ambito comunale di pianificazione di protezione civile e di coordinamento dei primi soccorsi"

Agnosine, Anfo, Barghe, Bione, Capovalle, Casto, Idro, Lavenone,Mura, Nuvolera, Odolo, Paitone, Pertica Alta, Pertica Bassa, Preseglie, Provaglio Val Sabbia, Roè Volciano, Treviso Bresciano, Vallio Terme, Vestone

Piano Comunale di Emergenza

Individuazione Aree di Emergenza e Strutture Strategiche presenti sul territorio comunale

Aggiornamento Dicembre 2014

Scala 1:2.500

0 50 100 200
Metri

secoval SRL
SOCIETÀ PER LA GESTIONE DEI SERVIZI COMUNALI

Elaborazione a cura dell' Ufficio Cartografico

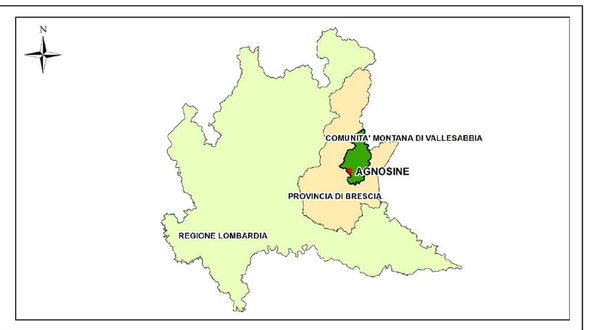

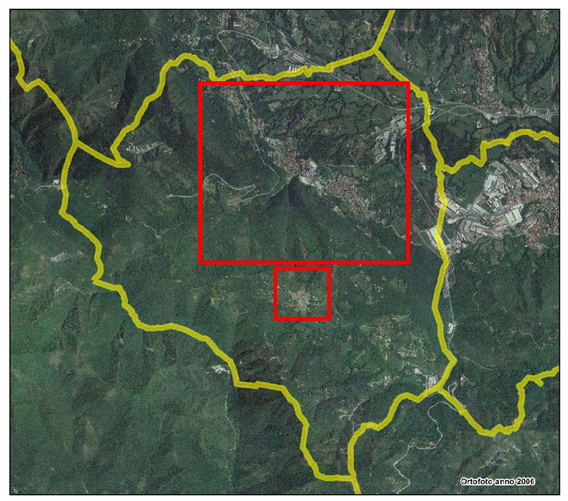

Legenda

Confine comunale

Struttura Strategica

- COC
- MUNICIPIO
- POLIZIA LOCALE
- SCUOLA
- PALESTRA
- VOLONTARIATO PROTEZIONE CIVILE
- SEDE 118
- FARMACIA
- AMBULATORIO
- ORATORIO
- ALTRO

Superficie Strategica

- AREA AMMASSAMENTO SOCCORRITORI
- AREA DI ATTESA
- AREA RICOVERO POPOLAZIONE